



MAPA DE LOCALIZAÇÃO  
ESC. 1/2000

ESC. 1/500

**MUNICÍPIO DE CARDOSO**  
**SECRETARIA DE MEIO AMBIENTE, OBRAS E**  
**SERVIÇOS PÚBLICOS**  
 RUA DR. CENOBELINO DE BARRÓS SERRA, 870 CEP 15.570-000 FONE 17-3466.3900  
 E-mail: secretariaobras@cardoso.sp.gov.br

**PROJETO ARQUITETÔNICO** FOLHA 01/03  
**TÍTULO:**  
**REVITALIZAÇÃO DA ENTRADA DE EMBARCAÇÕES NO**  
**COMPLEXO TURÍSTICO "LEANDRO TRINDADE DA**  
**SILVEIRA"**  
**LOCAL:**  
**AVENIDA PROCURADOR MOHAMED ALI JAMAL -**  
**JARDIM DO LAGO**  
**MUNICÍPIO:**  
**CARDOSO - SP " CIDADE DOS GRANDES LAGOS "**

ESCALA:	1/500
DATA:	OUTUBRO DE 2.023
DESENHO:	LEANDRO CARVALHO
OBRA:	PAVIMENTAÇÃO - 1.105,26 m <sup>2</sup> ÁREA VERDE - 165,90 m <sup>2</sup> INTERTRAVADO - 346,51 m <sup>2</sup> GUIAS - 101,04 m <sup>2</sup> POSTES - 04 LUMINÁRIAS - 26

  
**JAIR CESAR NAITES**  
 Prefeito Municipal  
 RG: 15.627.239-8 SSP/SP  
 CPF: 070.811.738-45  
  
**JAYDERSON JOSÉ RODRIGUES DIAS**  
 Secretário de Meio Ambiente, Obras e Serviços Públicos  
 Eng. Civil e SBC de Trabalho - CREA/SP: 566.991.784-5  
 Responsável Técnico  
 ART nº 28027230231915508

ÁREA DESTINADA A APROVAÇÃO:



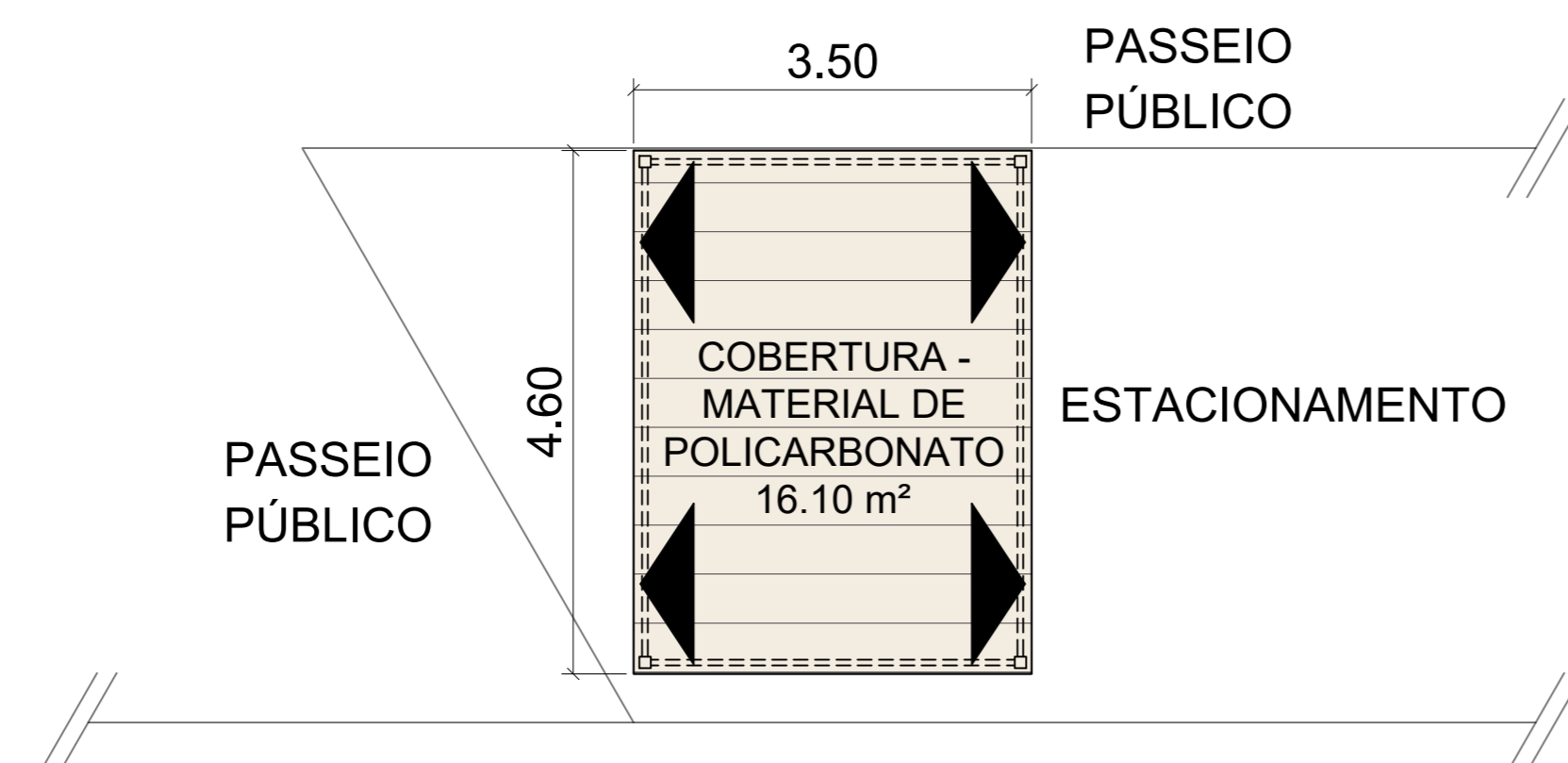

DETALHAMENTO EM PLANTA BAIXA/  
ESTACIONAMENTO COBERTO (01 VAGA)  
ESC. 1/100

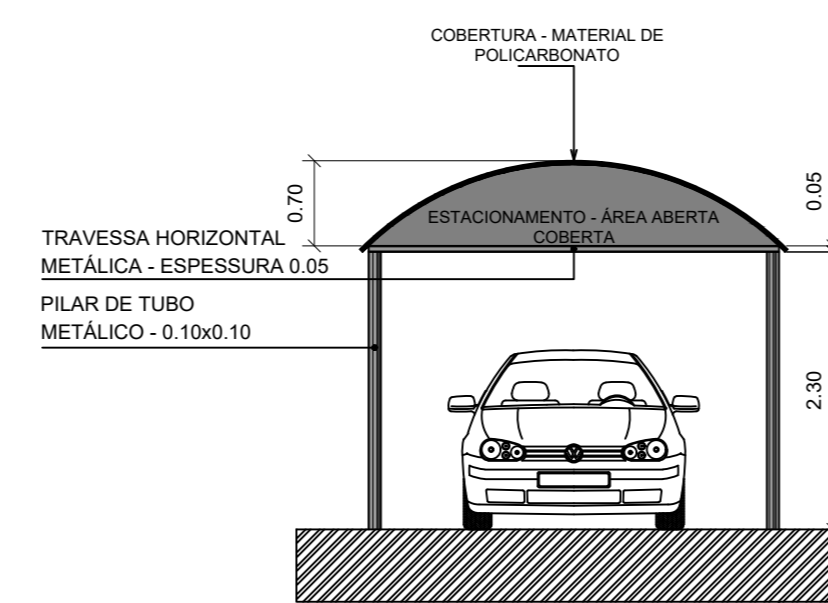

DETALHAMENTO FRONTAL  
ESTACIONAMENTO COBERTO (01 VAGA)  
ESC. 1/100

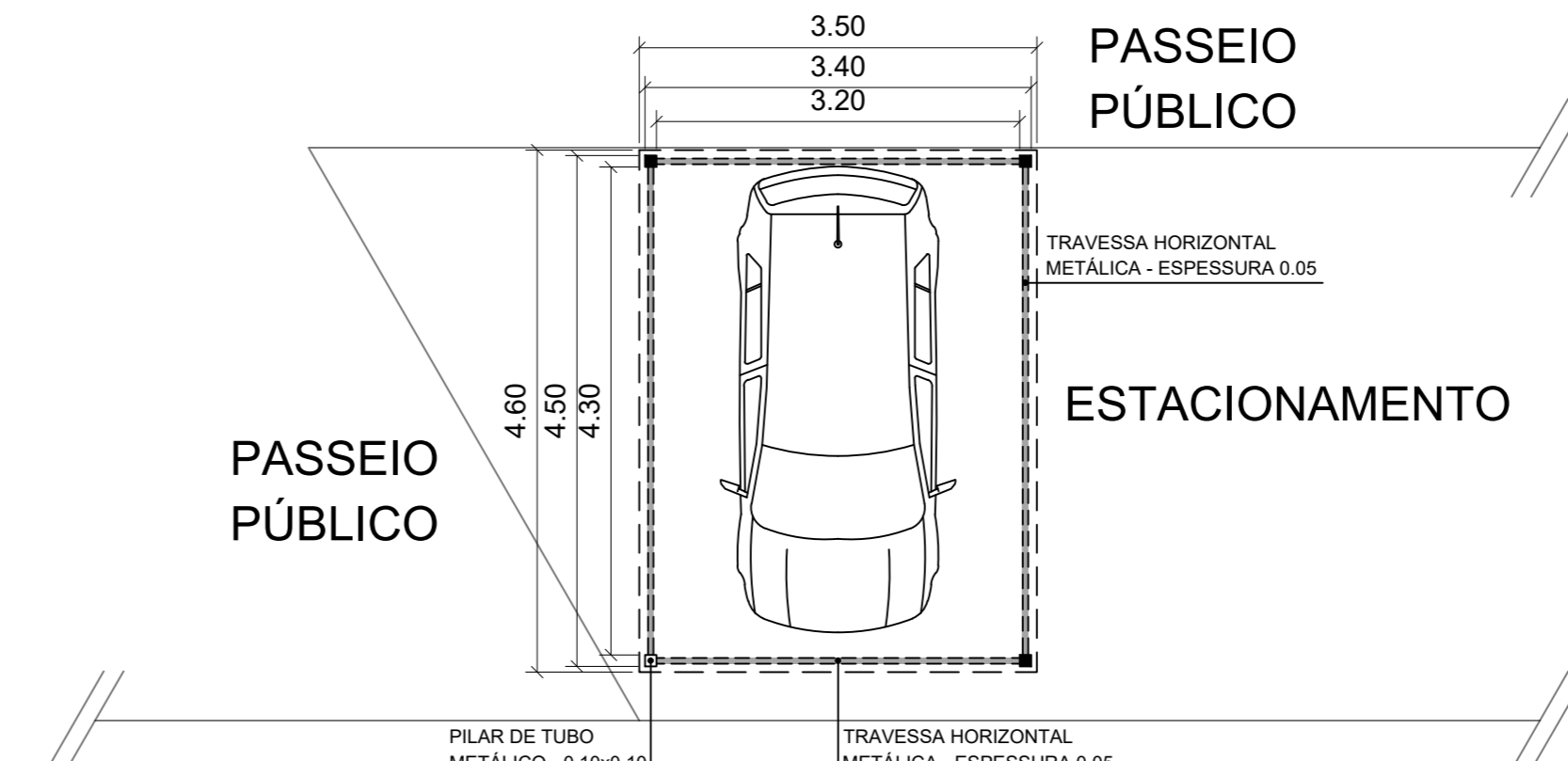

DETALHAMENTO EM PLANTA BAIXA/  
ESTACIONAMENTO COBERTO (01 VAGA)  
ESC. 1/100

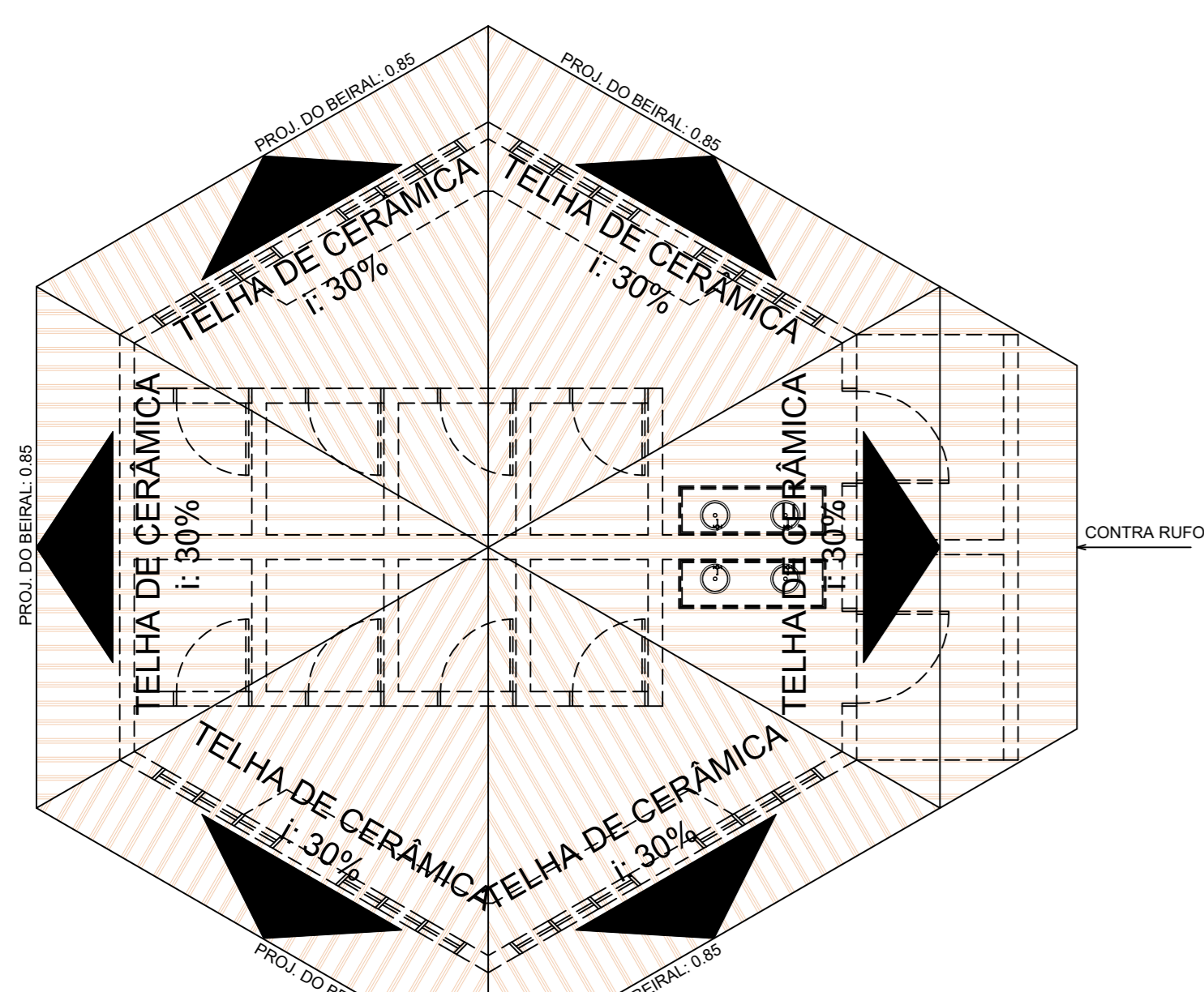

COBERTURA/  
VESTIÁRIO MASCULINO E FEMININO  
ESC. 1/100

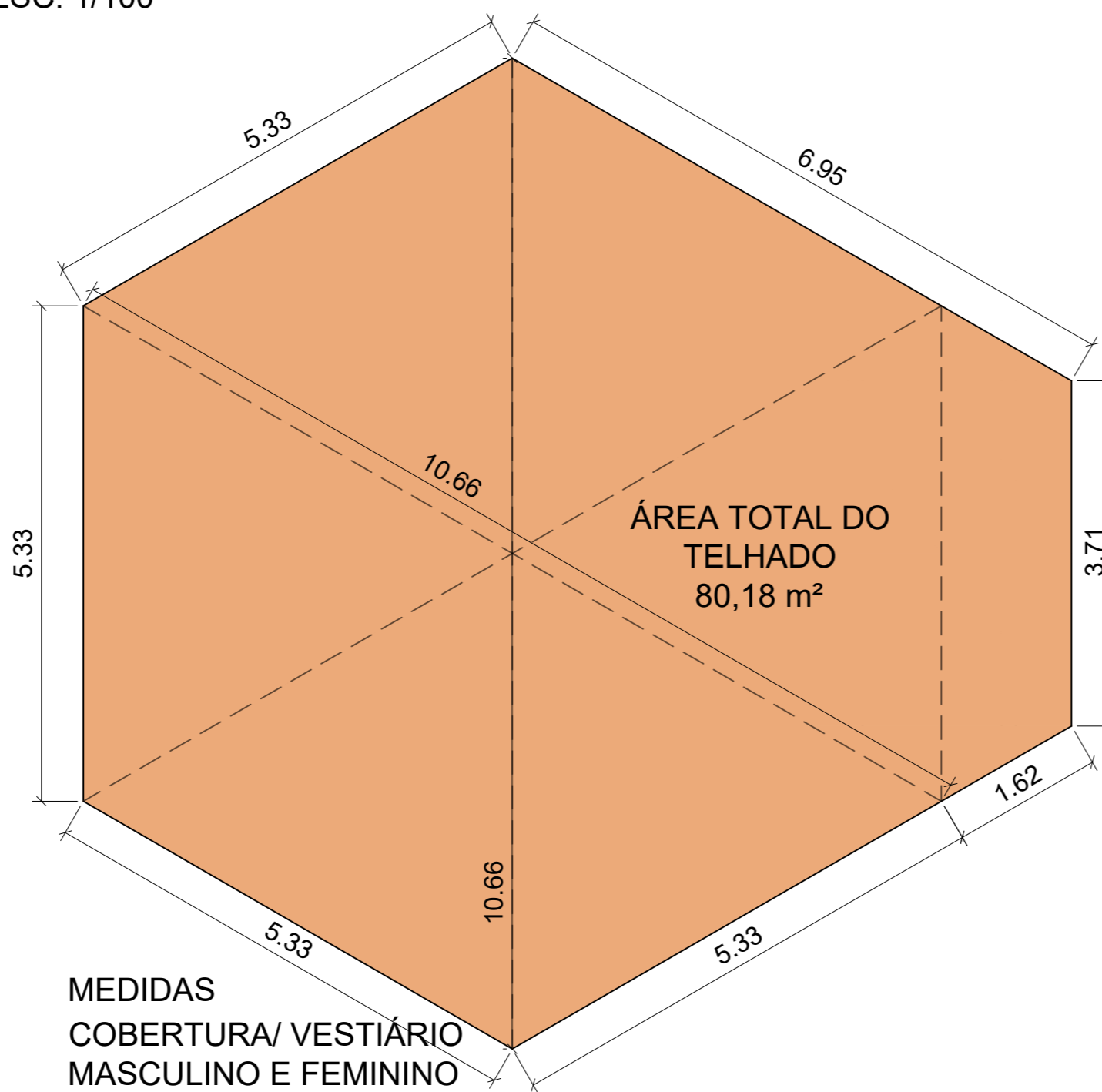

MEDIDAS  
COBERTURA VESTIÁRIO  
MASCULINO E FEMININO  
ESC. 1/100

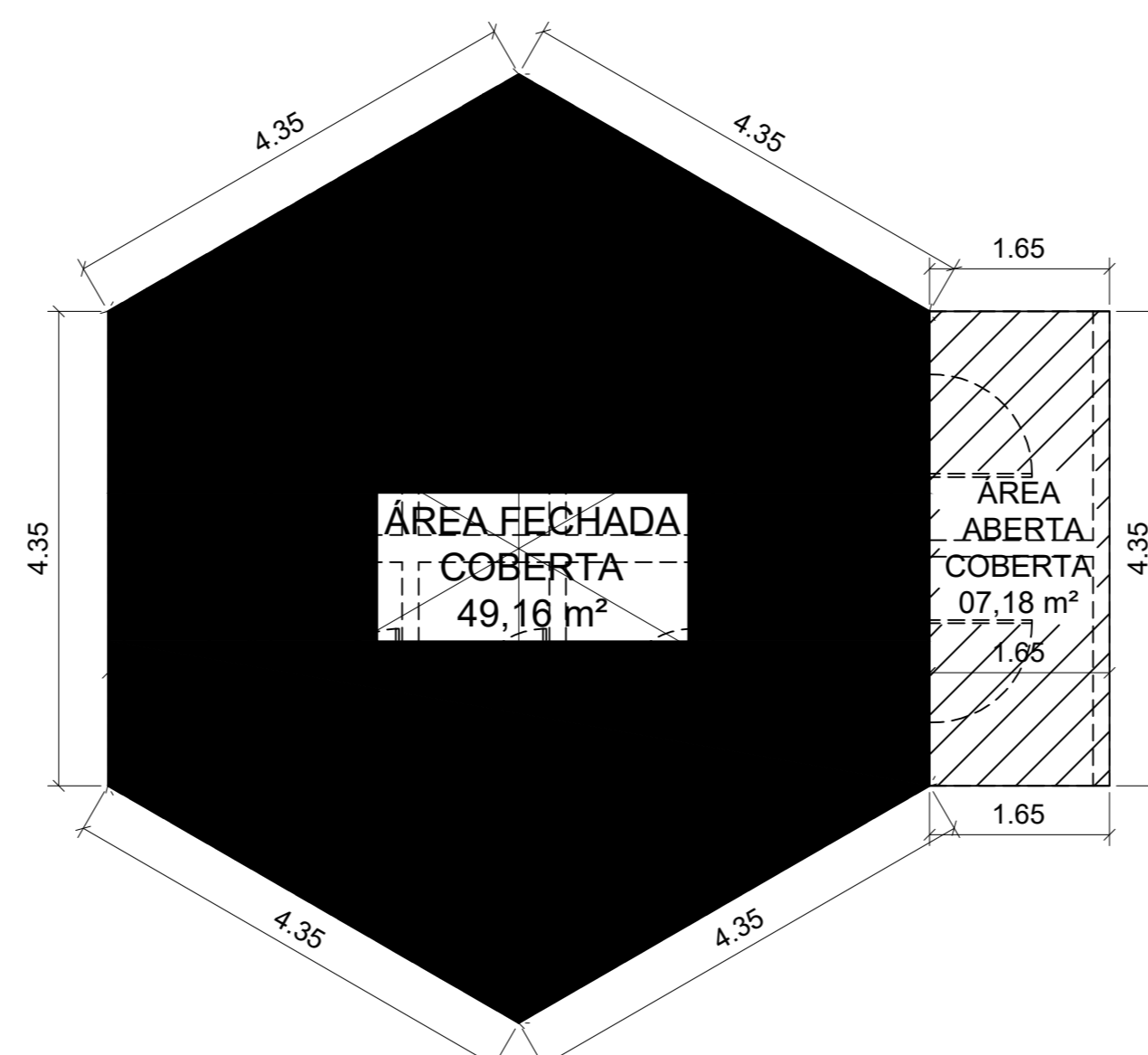

IMPLANTAÇÃO /  
VESTIÁRIO MASCULINO E FEMININO  
ESC. 1/100

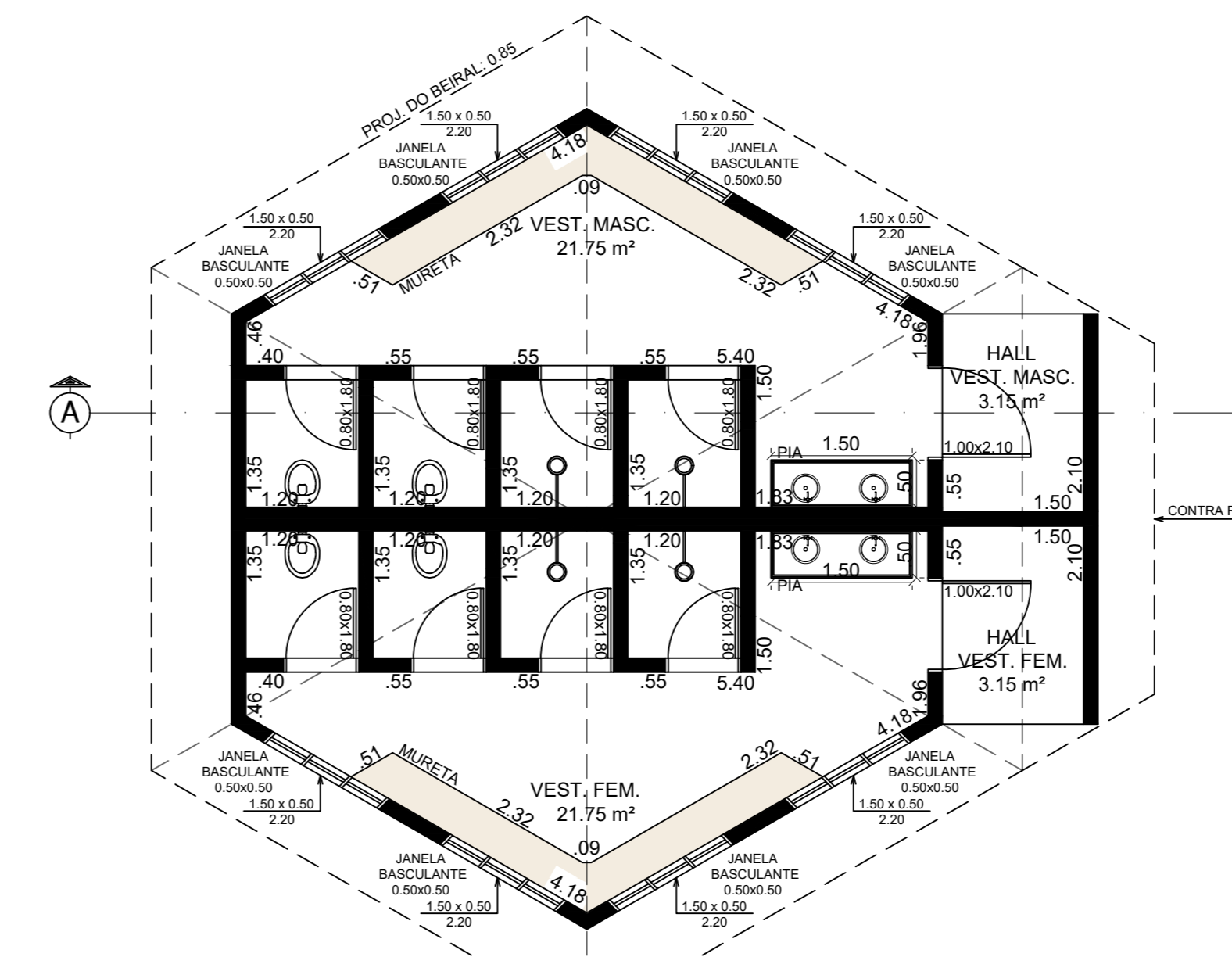

PLANTA BAIXA /  
VESTIÁRIO MASCULINO E FEMININO  
ESC. 1/100

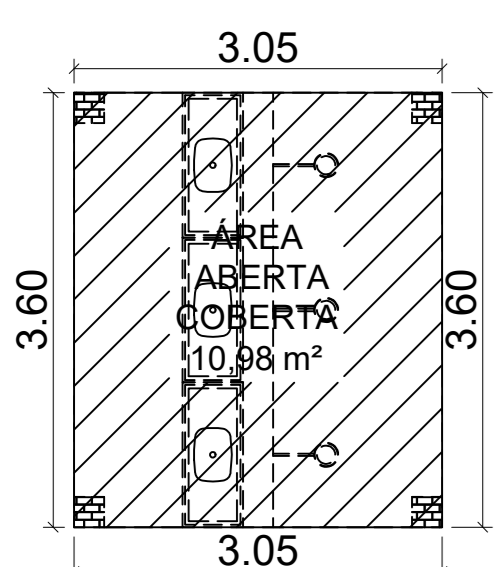

IMPLANTAÇÃO / ÁREA DE BANHO  
ESC. 1/100

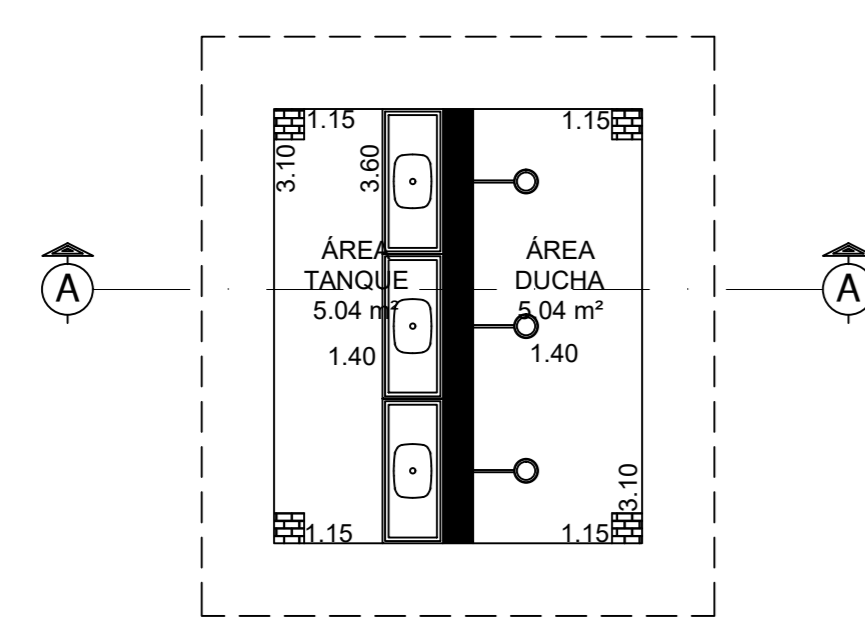

PLANTA BAIXA / ÁREA DE BANHO  
ESC. 1/100

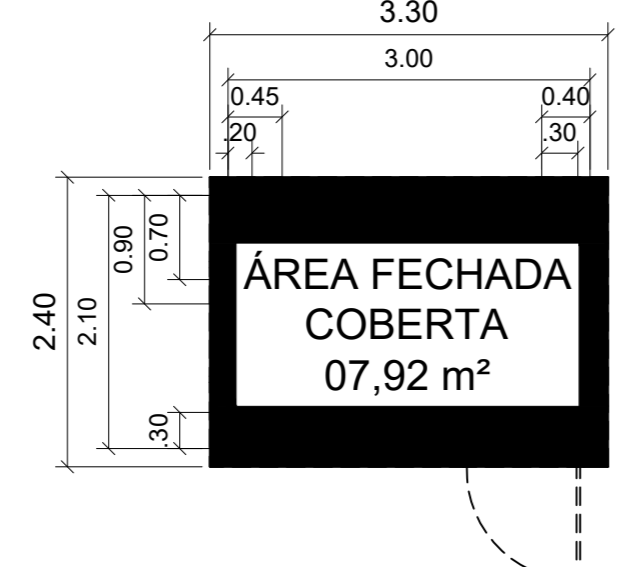

IMPLANTAÇÃO /  
BANH. COM ACESSIBILIDADE  
ESC. 1/100

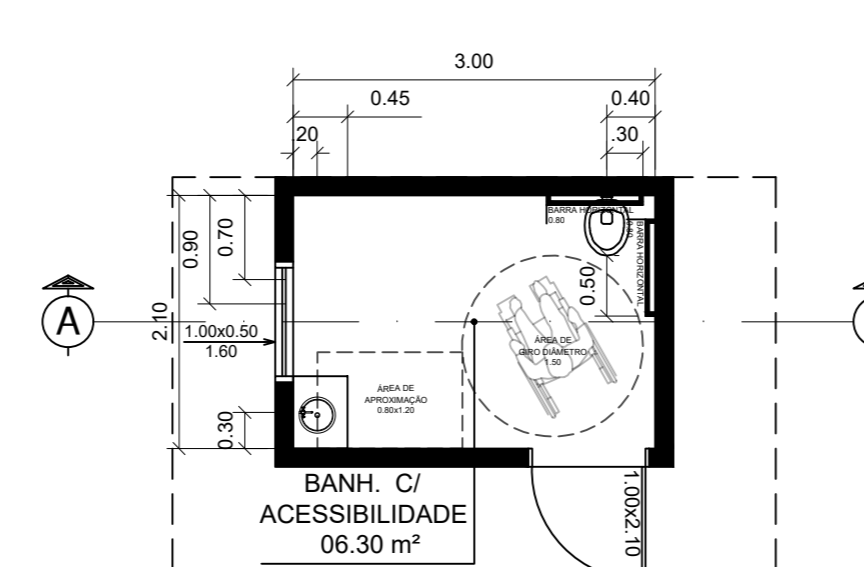

PLANTA BAIXA /  
BANH. COM ACESSIBILIDADE  
ESC. 1/100

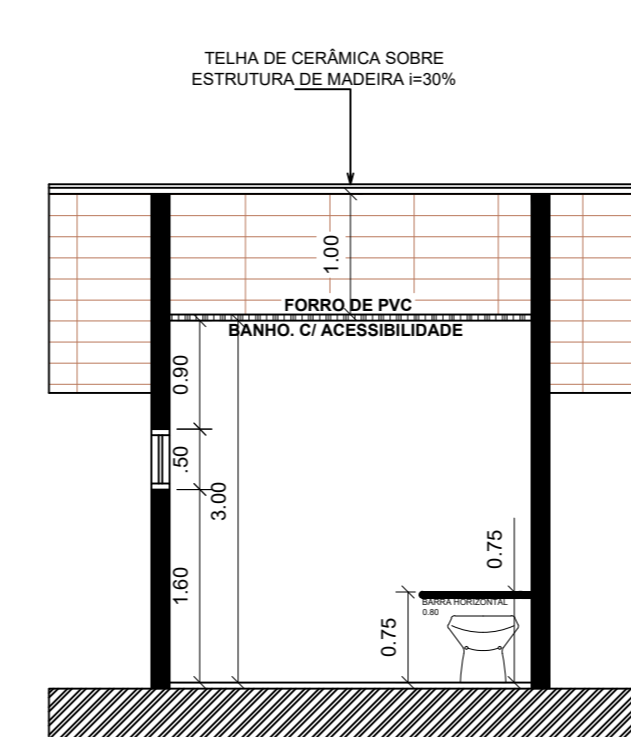

CORTE A-A /  
BANH. COM ACESSIBILIDADE  
ESC. 1/100

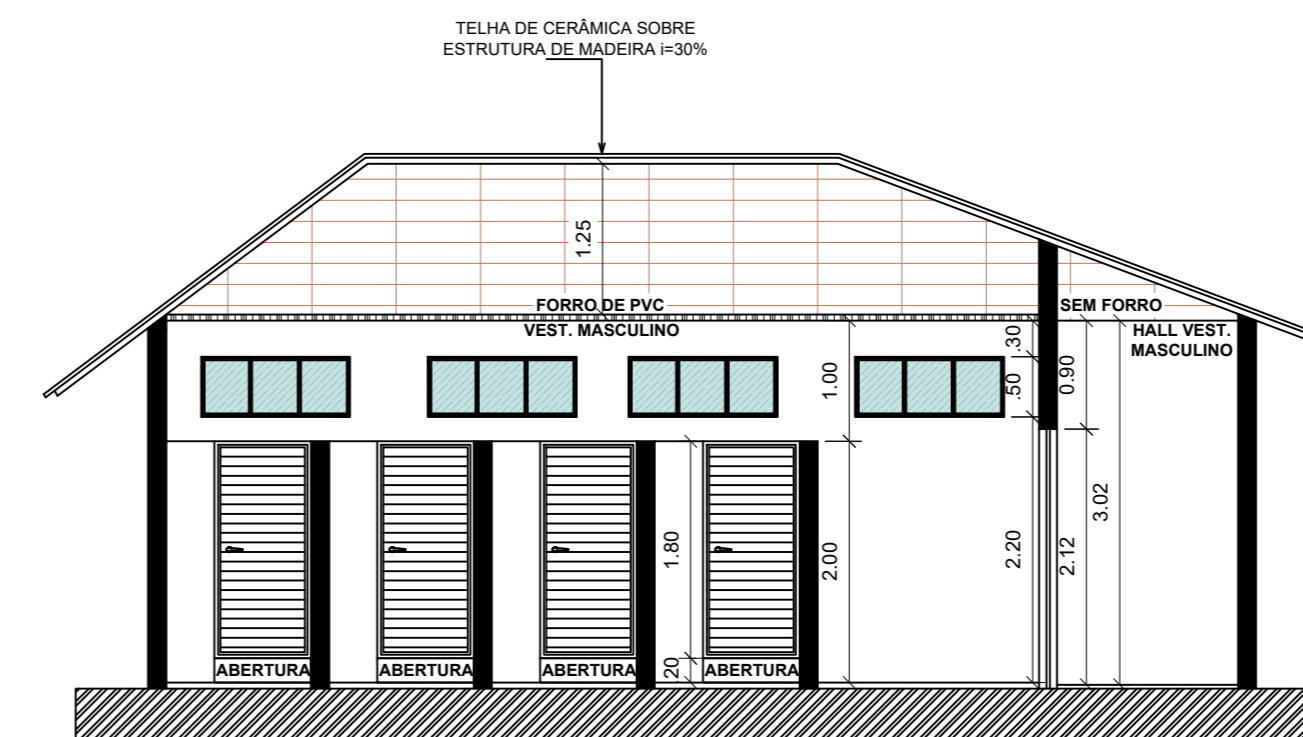

CORTE A-A / VESTIÁRIO  
ESC. 1/100

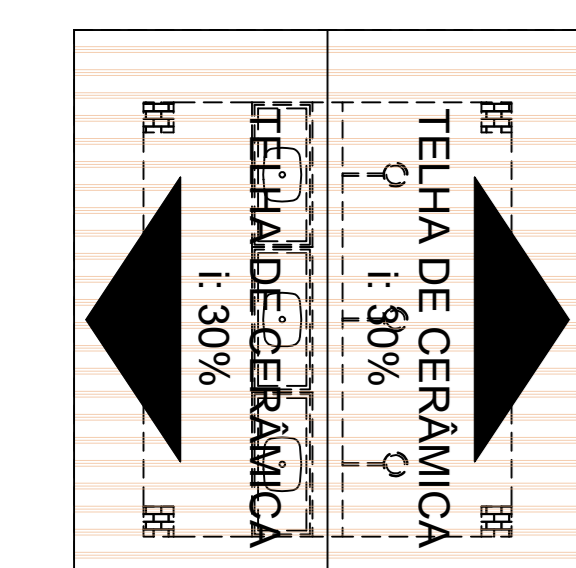

COBERTURA / ÁREA DE BANHO  
ESC. 1/100

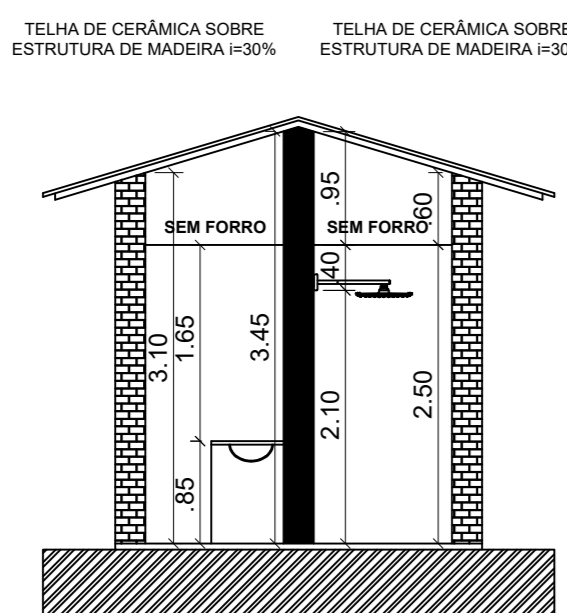

CORTE A-A / ÁREA DE BANHO  
ESC. 1/100

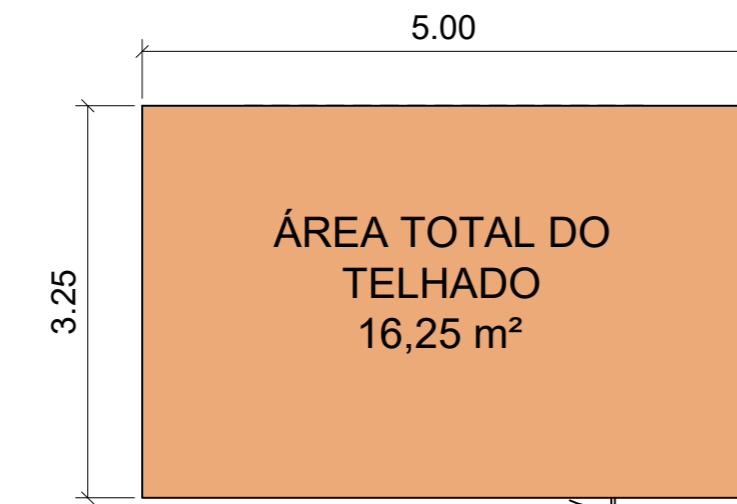

MEDIDAS COBERTURA /  
BANH. COM ACESSIBILIDADE  
ESC. 1/100

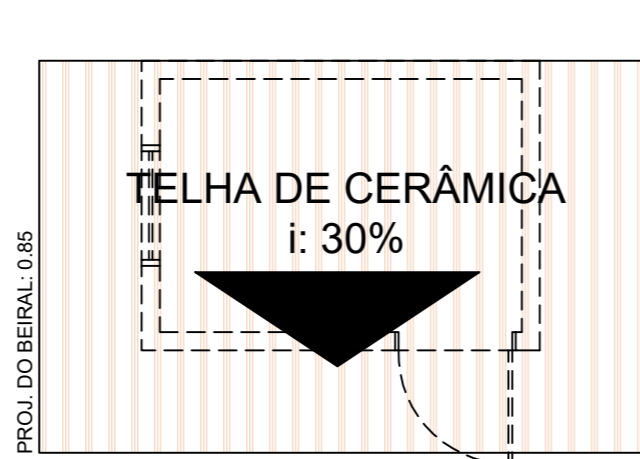

COBERTURA /  
BANH. COM ACESSIBILIDADE  
ESC. 1/100



DETALHAMENTO - ESTRUTURA PORTAL  
ESC. 1/100

ESC. 1/100



**MUNICÍPIO DE CARDOSO**  
**SECRETARIA DE MEIO AMBIENTE, OBRAS E**  
**SERVIÇOS PÚBLICOS**  
RUA DR. CENOBELINO DE BARROS SERRA, 870 CEP 15.570-000 FONE 17-3466.3900  
E-mail: [secretariaobras@cardoso.sp.gov.br](mailto:secretariaobras@cardoso.sp.gov.br)

PROJETO ARQUITETÔNICO -  
DETALHAMENTO

FOLHA  
02/03

TÍTULO:  
REVITALIZAÇÃO DA ENTRADA DE EMBARCAÇÕES NO  
COMPLEXO TURÍSTICO "LEANDRO TRINDADE DA  
SILVEIRA"

LOCAL:  
AVENIDA PROCURADOR MOHAMED ALI JAMAL -  
JARDIM DO LAGO  
MUNICÍPIO:  
CARDOSO - SP " CIDADE DOS GRANDES LAGOS "

ESCALA:  
1/100  
DATA:  
NOVEMBRO DE 2.023.

DESENHO:  
LEANDRO CARVALHO

OBRA:  
VESTIÁRIO - 56,34 m²  
BANH. COM ACESSIBILIDADE - 07,92 m²  
ÁREA DE BANHO - 10,98 m²  
ESTRUTURA PORTAL - 90,00 m²

*JL*  
JAIR CESAR NALDES  
Prof. de Arquitetura  
RG: 15.627.239-8 SSP/SP  
CPF: 070.811.758-45  
*[Signature]*  
LEANDRO CARVALHO  
Secretário de Meio Ambiente, Obras e Serviços Públicos  
Eng. Civil e S. de Trabalho - CREA/SP: 506.991.784-5  
Profissional Técnico  
ART nº 28027230231915508

ÁREA DESTINADA A APROVAÇÃO: