

PARQUE DA CRIANÇA COM  
PLAYGROUND E TIROLESA

AVENIDA PROCADOR MOHAMED ALI JAMAL  
COMPLEXO TURÍSTICO "LEANDRO TRINDADE DA SILVEIRA"

- PRÉDIOS MUNICIPAIS/ ÁREAS INST.
- ÁREA DE SAÚDE
- INSTITUIÇÕES PRIVADAS
- PRÉDIOS ESTADUAIS
- POSTOS DE COMBUSTÍVEL
- PRAÇAS E ÁREAS VERDES/  
SIST. LAZER
- PRÉDIOS DA SECRETARIA DA  
EDUCAÇÃO

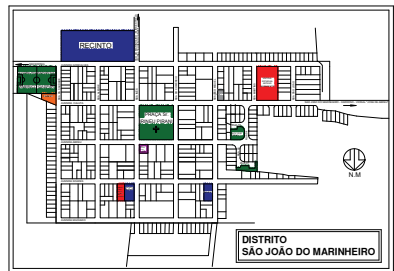

**MUNICÍPIO DE CARDOSO**  
SECRETARIA DE MEIO AMBIENTE, OBRAS E  
SERVIÇOS PÚBLICOS  
RUA DR. CANGALHEIRO DE SAUS VIEIRA, 150 - CEP: 13.519-000 FONE: 37-346.2000  
E-mail: secretaria@cardoso.sp.gov.br

**MAPA DE LOCALIZAÇÃO** FOLHA 01/04

TÍTULO:  
PARQUE DA CRIANÇA COM PLAYGROUND  
E TIROLESA  
JARDIM  
DO LAGO - COMPLEXO TURÍSTICO "LEANDRO TRINDADE  
DA SILVEIRA"  
MUNICÍPIO  
CARDOSO - SP "CIDADE DOS GRANDES LAGOS"

PROJETA:	
DATA:	
ESCALA:	
PROJETA:	
APR. THIS VICTOR STANIS	
ÁREA:	

ÁREA DESTINADA À APROPRIAÇÃO

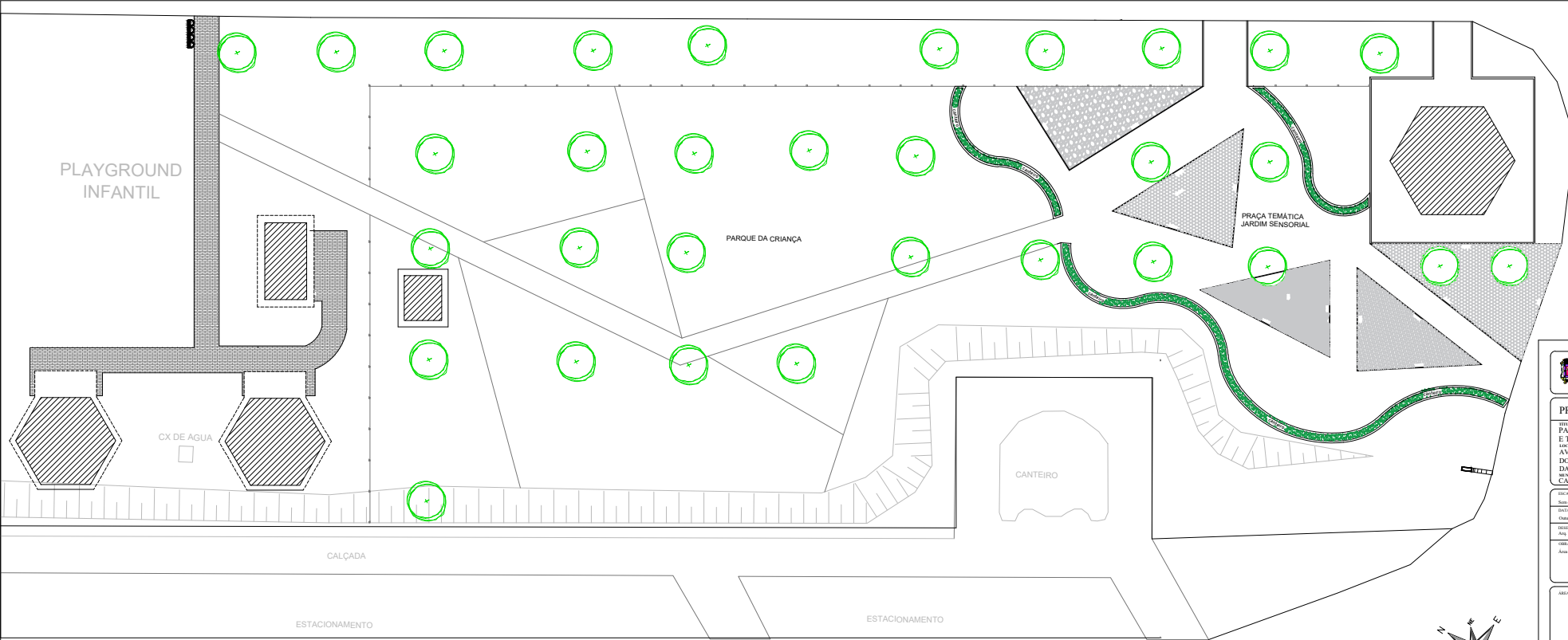

 <b>MUNICÍPIO DE CARDOSO</b> SECRETARIA DE MEIO AMBIENTE, OBRAS E SERVIÇOS PÚBLICOS <small>REA DE CONSULTORIA EM OBRAS, OBRAS DE LICITAÇÃO Nº 01/2022/000          E-mail: secretariabrascardoso.sp.gov.br</small>		FOLHA 02/04
<b>PROJETO DE LOCAÇÃO</b>		
TÍTULO: PARQUE DA CRIANÇA COM PLAYGROUND E TIROLESAS LOCAL: AVENIDA PROCURADOR MOHAMED ALI JAMAL - JARDIM DE LAGO - COMPLEXO TURÍSTICO "LEANDRO TREINADO DA SILVEIRA" MUNICÍPIO: CARDOSO - SP "CIDADE DOS GRANDES LAGOS"		
ESCALA: Data atualizada: Outubro/2022	 <small>PROJETO DE ARQUITETURA E URBANISMO</small>	
PROJETO DE: Ana Thais Vicente Santos	OBRAS: Área de obra - 1.000,00 m² <small>PROJETO DE ARQUITETURA E URBANISMO</small>	
ÁREA DESTINADA A APROVAÇÃO:		



PLANTA DE LOCAÇÃO  
 ESCALA 1/100

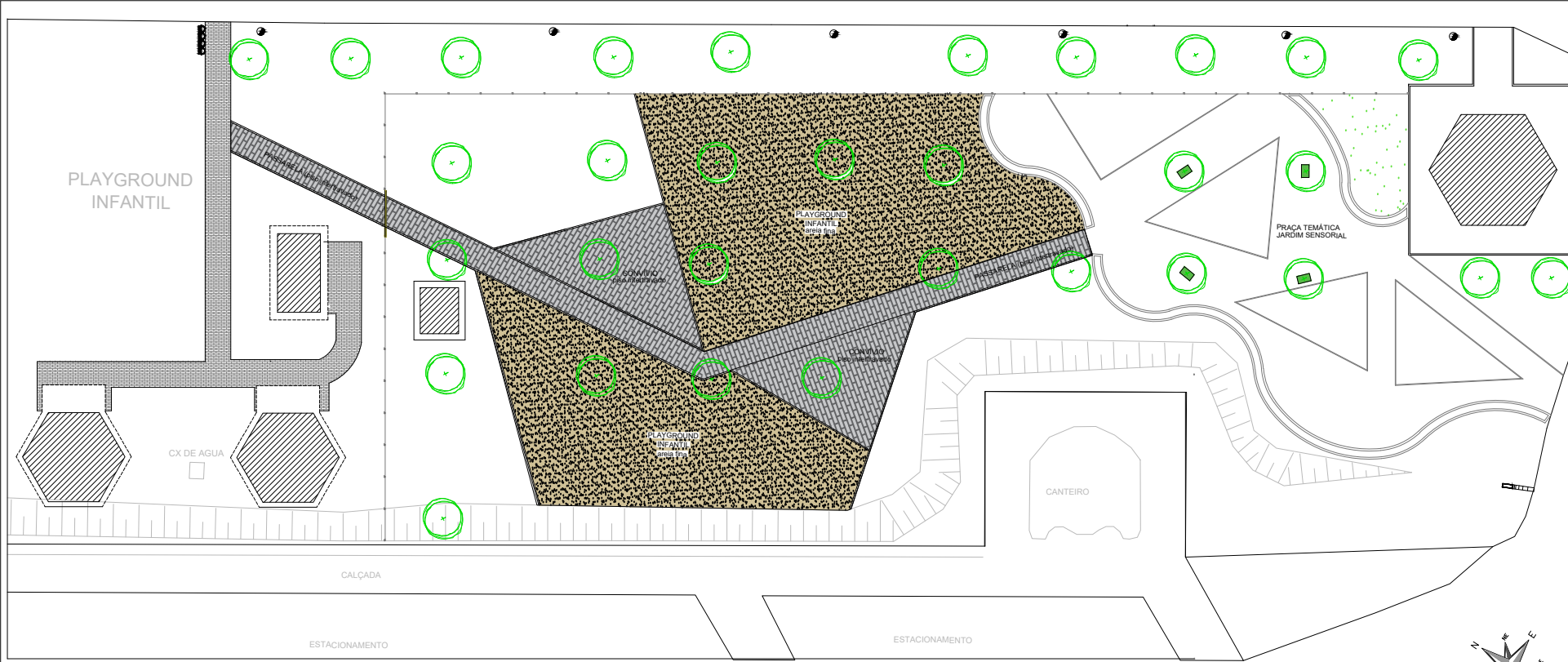

PLANTA DE PAGINAÇÃO  
ESCALA 1/100

 <p><b>MUNICÍPIO DE CARDOSO</b> SECRETARIA DE MEIO AMBIENTE, OBRAS E SERVIÇOS PÚBLICOS RUA DR. CONSULANTE BRUNO VIANA, Nº 171 - JARDIM IPIRANGA - CÁRDOSO - SP - CEP: 13.500-000 E-mail: secretariabrascardoso.sp@sp.gov.br</p>	
<p><b>PROJETO DE PAGINAÇÃO</b></p>	
<p>FOLHA 03/04</p>	
<p><b>TÍTULO:</b> PARQUE DA CRIANÇA COM PLAYGROUND E TIROLESA JARDIM AVENIDA PROCURADOR MOHAMED ALI JAMAL - JARDIM DE LAGO - COMPLEXO TURÍSTICO "LEANDRO TREINADO DA SILVEIRA" 101 No. 000 CÁRDOSO - SP "CIDADE DOS GRANDES LAGOS"</p>	
<p><b>PROJETA:</b> Alex Thais Vicente Santos</p>	
<p><b>ÁREA:</b> Total - 219,00 m<sup>2</sup> Área construída - 207,00 m<sup>2</sup> Área livre - 12,00 m<sup>2</sup> Total de obra - 1.000,00 m<sup>2</sup></p>	
<p>ÁREA DESTINADA À APROVAÇÃO:</p>	

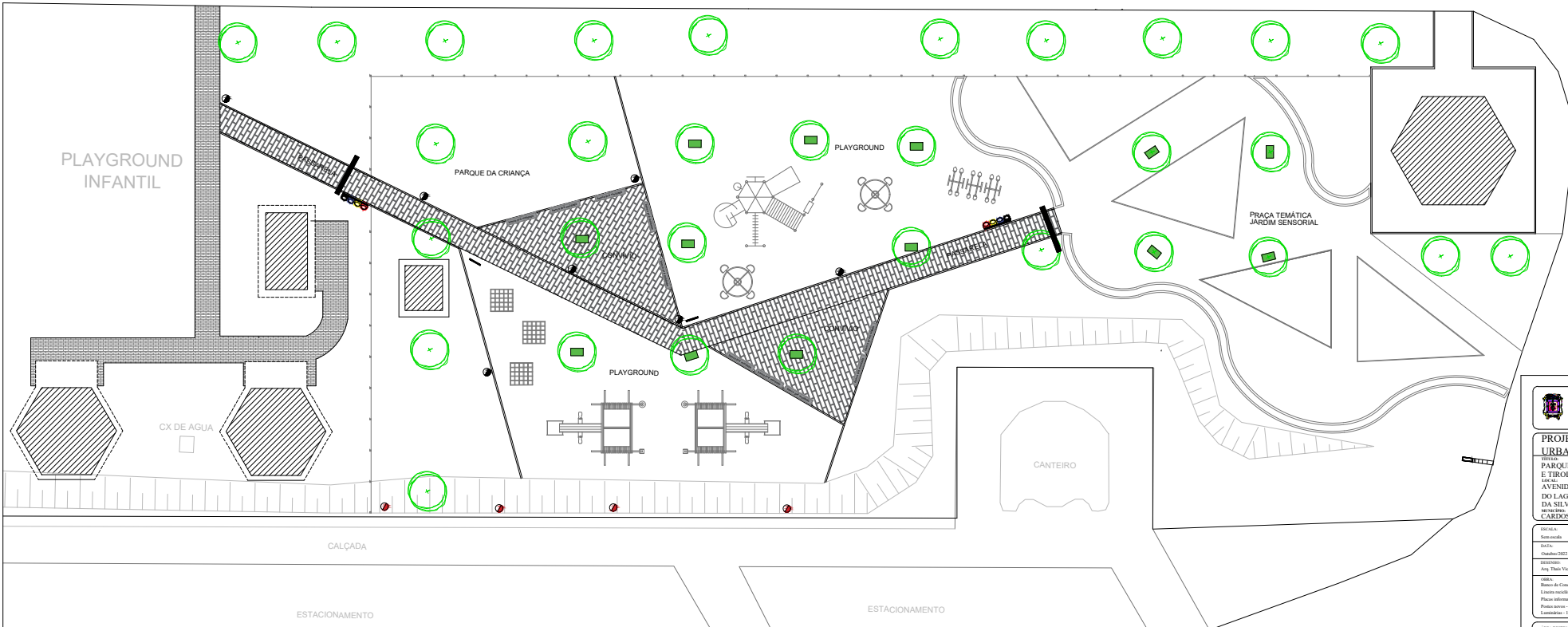

**PLANTA DE MOBILIÁRIO URBANO E VEGETAÇÃO**  
**ESCALA 1/100**

- placa informativa
- poste de iluminação a ser instalado com luminária
- poste com substituição de luminária
- lixeira reciclável
- bancos
- árvores existentes
- canteiro Espaço Árvore
- forração (abacaxi roxo, lambari ou coração magoado)

**MUNICÍPIO DE CARDOSO**  
 SECRETARIA DE MEIO AMBIENTE, OBRAS E SERVIÇOS PÚBLICOS  
RUA DR. CEZARBELO ENFERMEIRO BARRAL, 170 - CEP: 13.270-000 FONE: (11) 3466.7000  
 E-MAIL: secretariadepubli@cardoso.sp.gov.br

**PROJETO DE MOBILIÁRIO URBANO E VEGETAÇÃO** FOLHA 04/04  
 TÍTULO: PARQUE DA CRIANÇA COM PLAYGROUND E TIROLESAS  
 LOCAL: AVENIDA PROCURADOR MOHAMED ALI JAMAL - JARDIM DO LAGO - COMPLEXO TURÍSTICO "LEANDRO TRINDADE DA SILVEIRA"  
 MUNICÍPIO: CARDOSO - SP "CIBADE DOS GRANDES LAGOS"

ESCALA:	
Sem escala	
DATA:	
Outubro/2022	
DIRETORIA:	
Eng.º Paulo Vicente Santos	
OBRA:	
Banco de Canteiros - 09 unidades	
Lixeiras recicláveis - 02 unidades	
Placas informativas - 04 unidades	
Postes novos - 07 unidades	
Luminárias - 11 unidades	



ÁREA DESTINADA À APROVAÇÃO:



Torre de Parque Infantil  
Completo para Crianças  
de até 6 anos



13.2 mts

9.4 mts

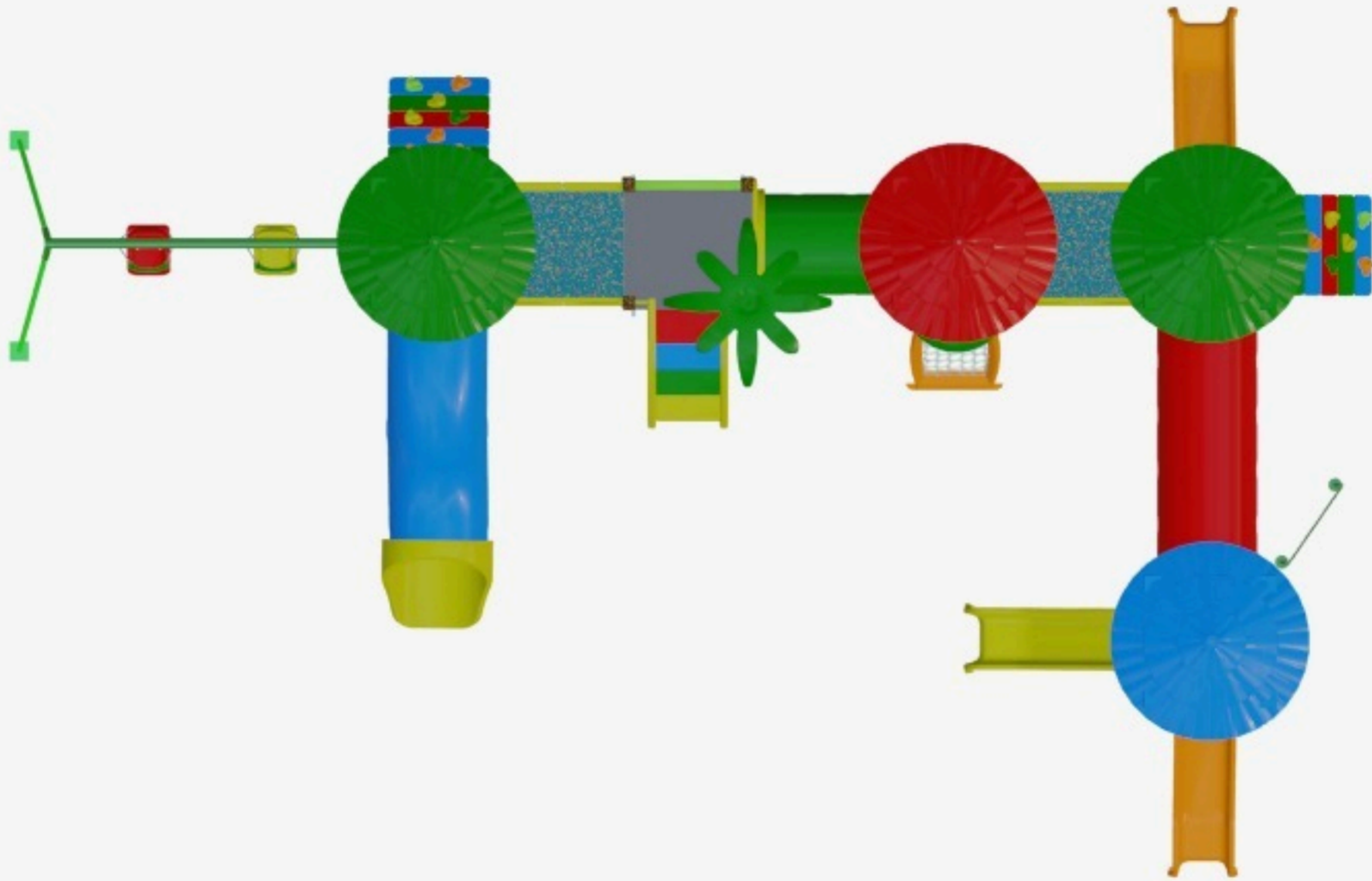

Torre de Parque Infantil  
Completo para Crianças  
maiores de 6 anos





