

### NOTAS

- TODAS AS TUBULAÇÕES ENTRE FORROS E EMBUTIDAS NAS PAREDES COM ACESSO A ÁREAS DE CONVÍVIO DEVERÃO SER REVESTIDAS POR MATERIAL ISOLANTE ACÚSTICO (TIPO PVC AERADO).
- PARA TUBULAÇÃO DE ÁGUAS PLUVIAIS USAR INCLINAÇÃO DE 1%.
- PARA TUBULAÇÃO DE ESGOTO NÃO USAR INCLINAÇÃO MENOR QUE 2%, E CORRERÁ PELO PISO, EXCETO ONDE HOUVER INDICAÇÃO.
- TODA A TUBULAÇÃO DE A.F. CORRERÁ SOBRE A LAJE DE TETO E PELO PISO NO EXTERIOR NA CASA, EXCETO INDICADO.
- AS SAÍDAS DAS VENTILAÇÕES DEVERÃO TER ALTURA DE 0,50m ACIMA DA COBERTURA COM UM COTOVELO NA EXTREMIDADE.
- AS TUBULAÇÕES DE ÁGUA QUENTE SERÃO DEVIDAMENTE REVESTIDAS COM MATERIAL ISOLANTE TÉRMICO E CORRERÃO SOBRE A LAJE, EXCETO INDICADO.
- AS TUBULAÇÕES DE GÁS EMBUTIDAS NO PISO DEVERÃO SER DEVIDAMENTE ENVELOPADAS COM CONCRETO.
- OS DETALHES APRESENTADOS, SÃO MODELOS SUGERIDOS PARA OBRA.

LEGENDA											
L.S.D.	L.S.D.	ESPECIFIC.	L.S.D.	L.S.D.	ESPECIFIC.	L.S.D.	L.S.D.	ESPECIFIC.	L.S.D.	L.S.D.	ESPECIFIC.
ESGOTO E ÁGUA PLUVIAL			ESGOTO E ÁGUA PLUVIAL			ÁGUA QUENTE			ÁGUA FRIA		
		...			...			...			...
ÁGUA QUENTE			ÁGUA FRIA			GÁS			GÁS		

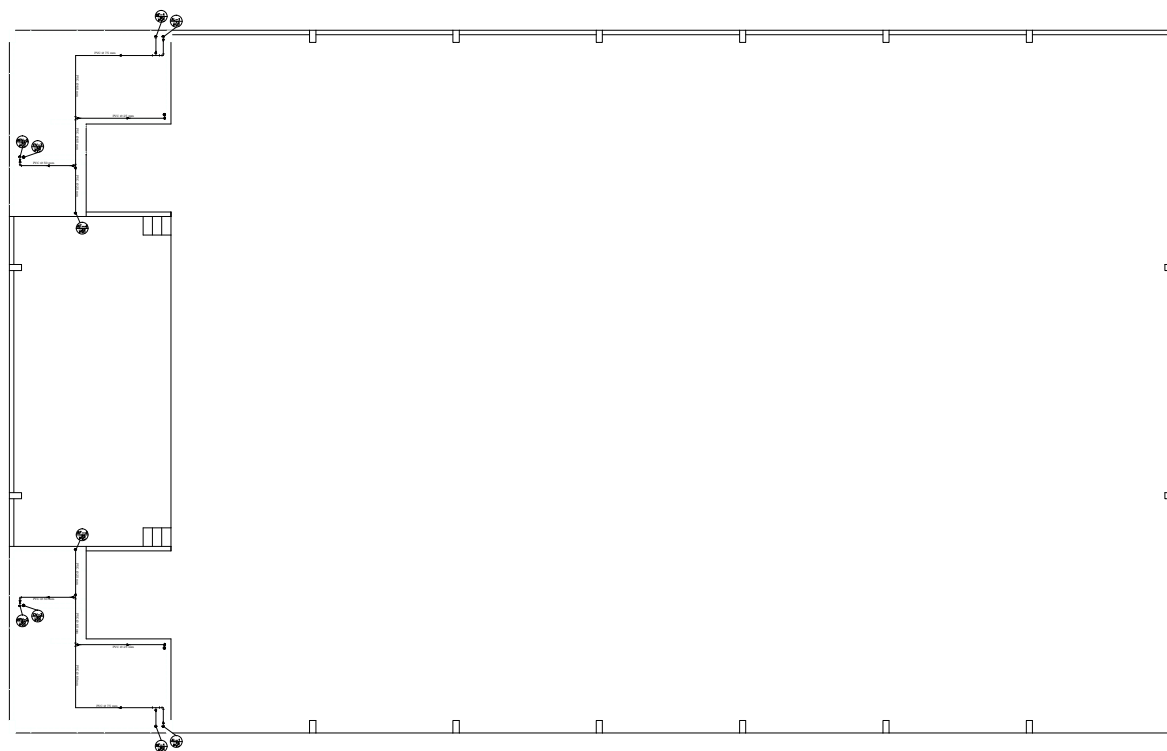

PLANTA LAJE COBERTURA  
ESC. 1:100



MUNICÍPIO DE CARDOSO  
SECRETARIA MUNICIPAL de OBRAS e SERVIÇOS  
RUA DR. CENOBELINO DE BARROS SERRA, 870 CEP 15.570-000 FONE 17-3466.3900  
E-mail: secretariabus@cardoso.sp.gov.br

PROJETO HIDRÁULICO

FOLHA  
01/01

PROJETO

ASSUNTO  
**CONSTRUÇÃO DE CENTRO DE EVENTOS**

LOCAL  
AVENIDA PROCURADOR MOHAMED ALI JAMAL COM RUA DANIEL PEREIRA BORGES - COMPLEXO TURÍSTICO LEANDRO TRINDADE DA SILVEIRA - JARDIM DO LAGO

CIDADES  
CARDOSO / SP "CIDADE DOS GRANDES LAGOS"

ÁREAS M²

ESCALA  
1:100

DATA  
MARÇO 2018

DESENHO  
MARIANA SAID

OBRA  
CENTRO DE EVENTOS 864,12 m²

JAIR CESAR NATTES  
Engenheiro Civil  
CNPJ 46935763/0001-25  
Prefeito do Município de Cardoso

JANDERSON JOSÉ RODRIGUES DIAS  
Engenheiro Civil  
CREA nº. 506991784-5

ART nº.

PREFEITURA