

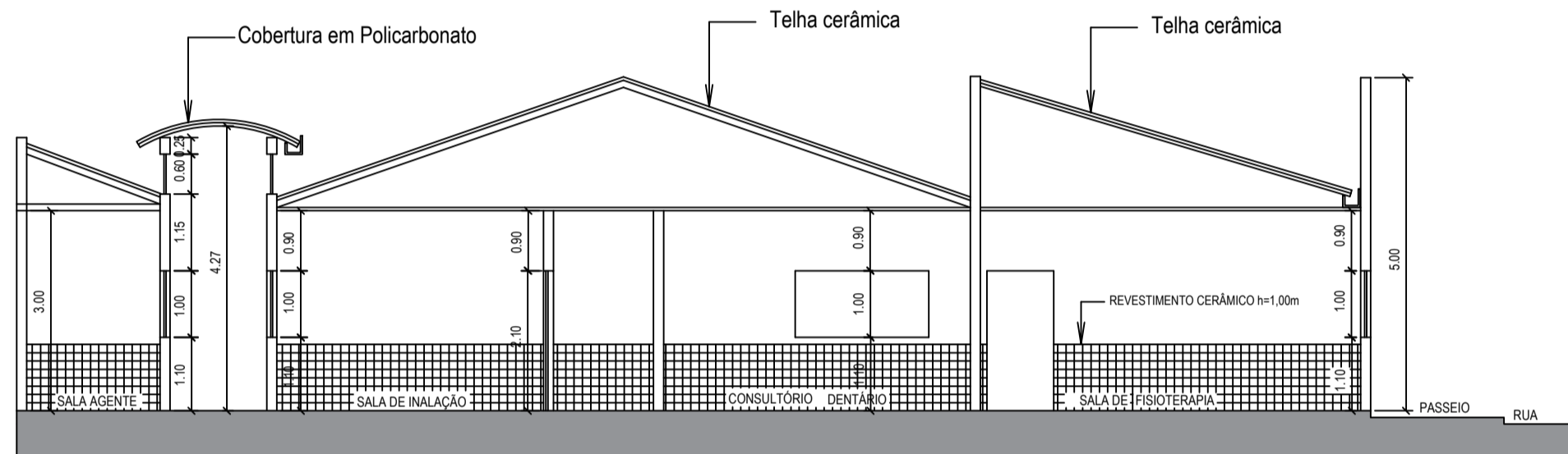

COMPART.	QUADRO DE ABERTURAS									
	A	m2	INSOL.	VENT.	ESQUADRIAS UTILIZADAS		ÁREA TOTAL			
	PISO	1/5	A	1/10	A	QUANT.	LARG. x ALT.	ÁREA	INSOL.	VENT.
ARQUIVO	5,60	1,12	0,56	1	1,50 x 1,00	1,50	1,50	1,50	1,50	1,50
DML	2,00	0,40	0,20	1	0,90 x 2,10	1,89	1,89	0,94		
COZINHA	5,20	1,04	0,52	1	1,00 x 1,00	1,00	1,00	0,50		
SALA AGENTE	7,00	1,40	0,70	1	1,50 x 1,00	1,50	1,50	0,75		
FARMÁCIA	9,70	1,94	0,97	2	1,00 x 0,60	1,20	0,60	0,48		
WC PNE 1	2,25	0,45	0,22	1	1,00 x 0,60	0,60	0,60	0,60		
WC PNE 2	2,25	0,45	0,22	1	1,00 x 0,60	0,60	0,60	0,60		
SALA ENFERM.	7,80	1,56	0,78	1	1,50 x 1,00	1,50	1,50	1,50		
BANH. 1	2,70	0,54	0,27	1	1,00 x 0,60	0,60	0,60	0,60		
BANH. 2	2,70	0,54	0,27	1	1,00 x 0,60	0,60	0,60	0,60		
CONS. MÉDICO	13,80	2,76	1,38	1	2,00 x 1,00	2,00	2,00	1,00		
INALAÇÃO	6,60	1,32	0,66	1	1,50 x 1,00	1,50	1,50	1,50		
CURATIVO	6,40	1,28	0,64							
ÁREA SERV.	2,64	0,52	0,26							
VACINA	5,62	1,12	0,56	1	1,50 x 1,00	1,50	1,50	1,50		
BANH. FUNC.	2,04	0,40	0,20	1	1,00 x 0,60	0,60	0,60	0,60		
CONS. DENTÁRIO	17,02	3,40	1,70	1	2,00 x 1,00	2,00	2,00	1,00		
SALA ESPERA	22,36	4,47	2,23	1	2,50 x 2,10	5,25	5,25	2,62		
SALA MATERIAIS	3,37	0,67	0,33	1	1,00 x 0,50	0,50	0,50	0,25		
SALA REUNIÃO	16,62	3,32	1,66	1	2,00 x 2,10	4,20	4,20	2,10		
FISIOTERAPIA	21,09	4,21	2,10	1	2,50 x 1,00	2,50	2,50	1,25		
TRIAGEM	11,02	2,20	1,10	1	2,00 x 1,00	2,00	1,00	1,00		
OBSERVAÇÃO	6,45	1,29	0,64	1	1,50 x 1,00	1,50	1,50	0,75		

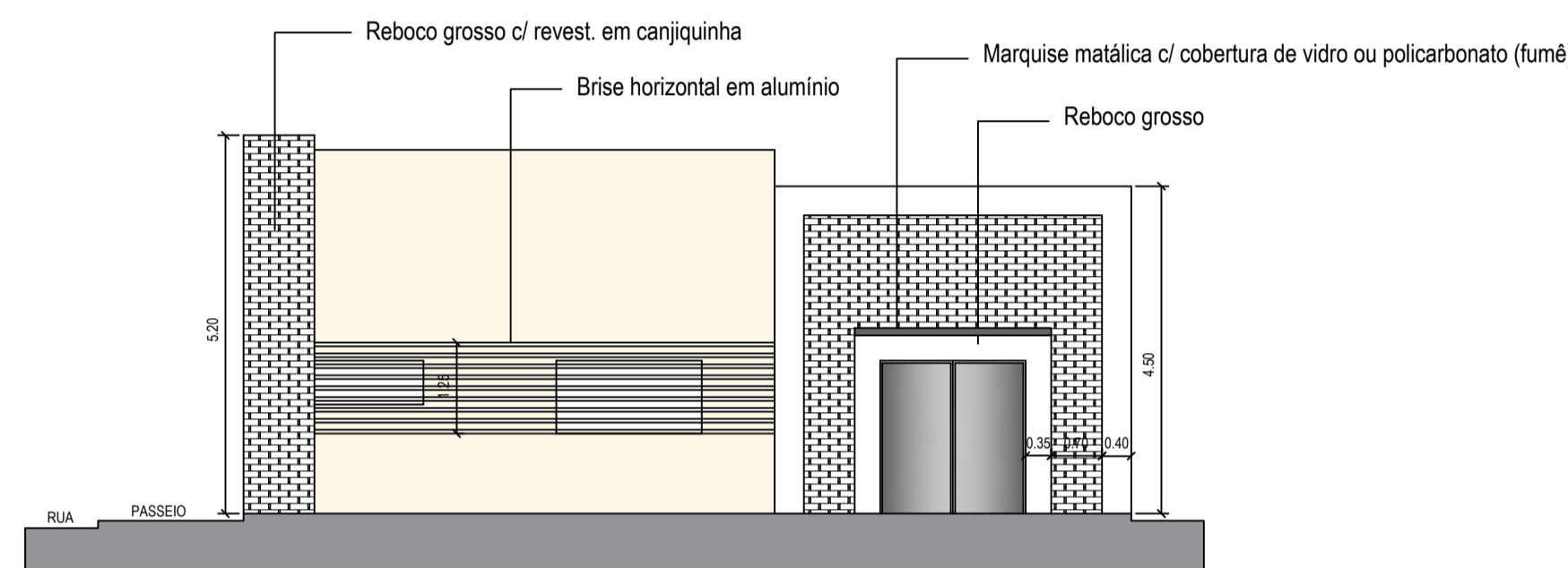

CORTE A-A  
ESC. 1/100



FACHADA LATERAL DIREITA  
ESC. 1/100

LEGENDA  
 ■ CONSTRUÇÃO  
 - - - DEMOLIÇÃO

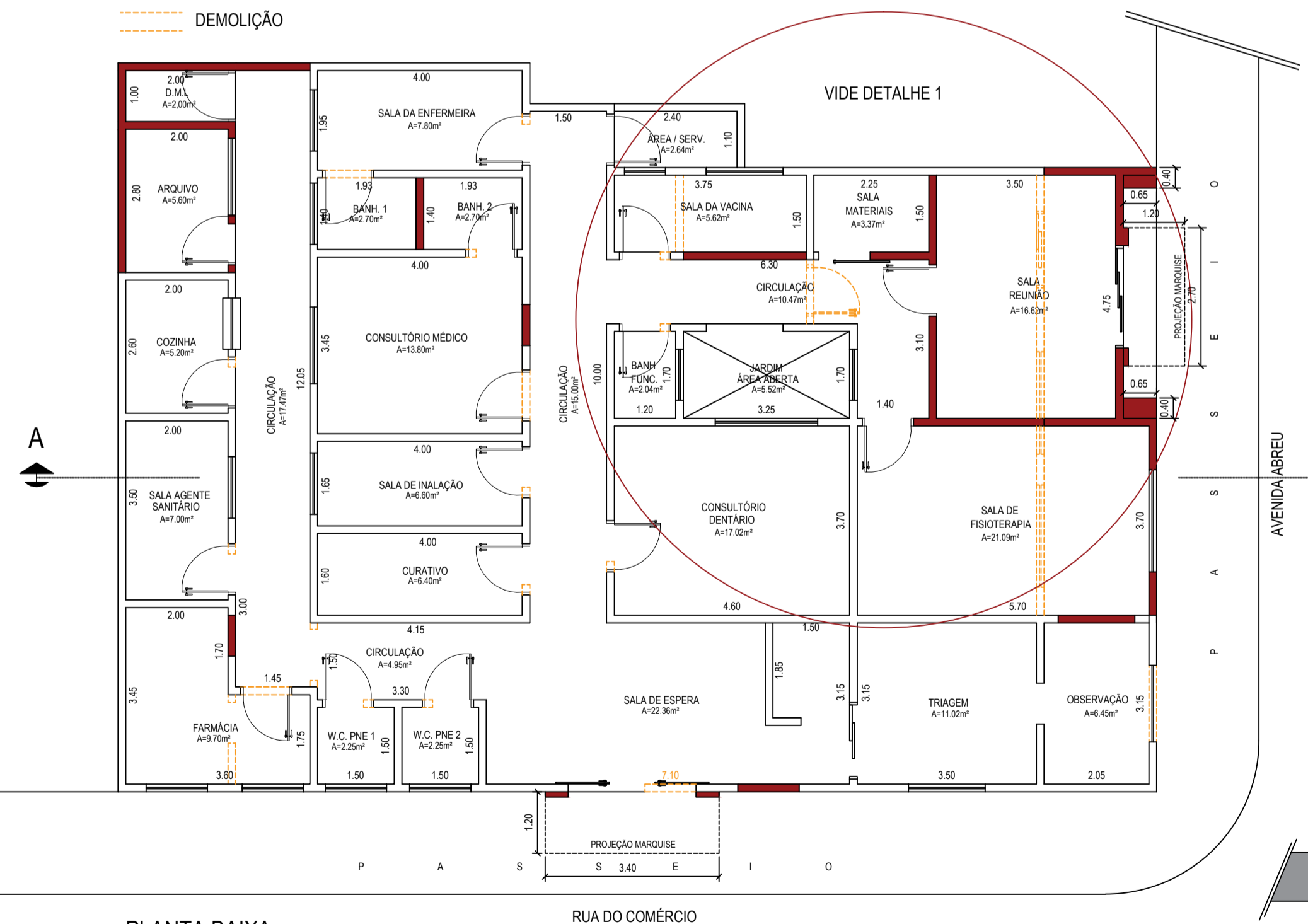

PLANTA BAIXA  
ESC. 1/100

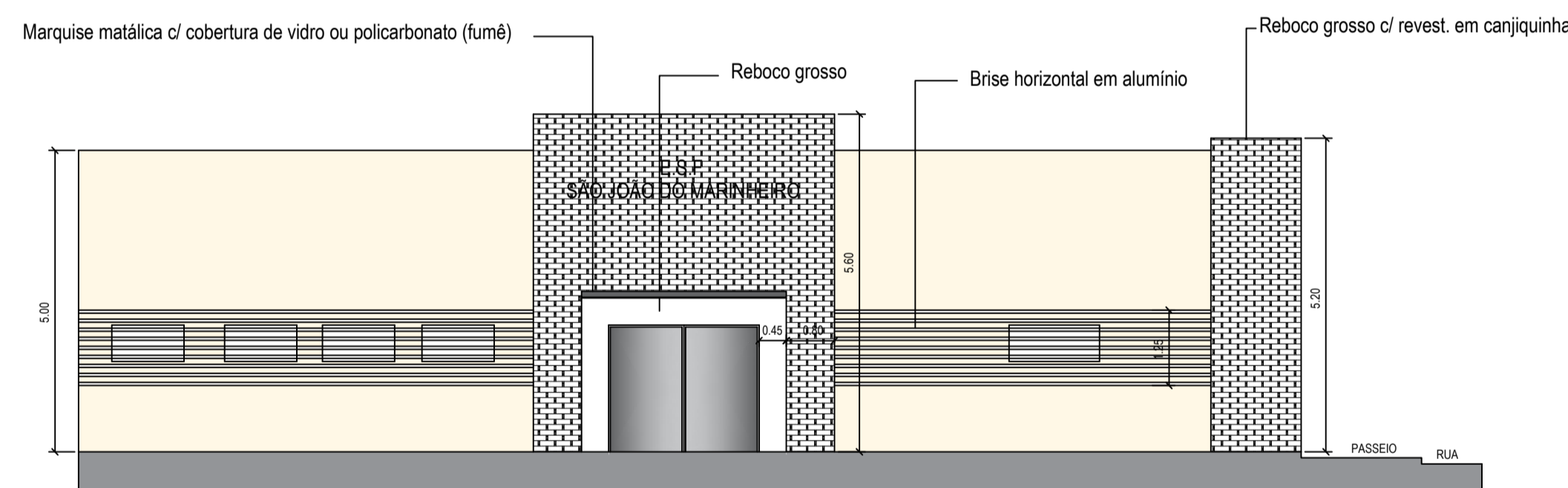

FACHADA PRINCIPAL  
ESC. 1/100

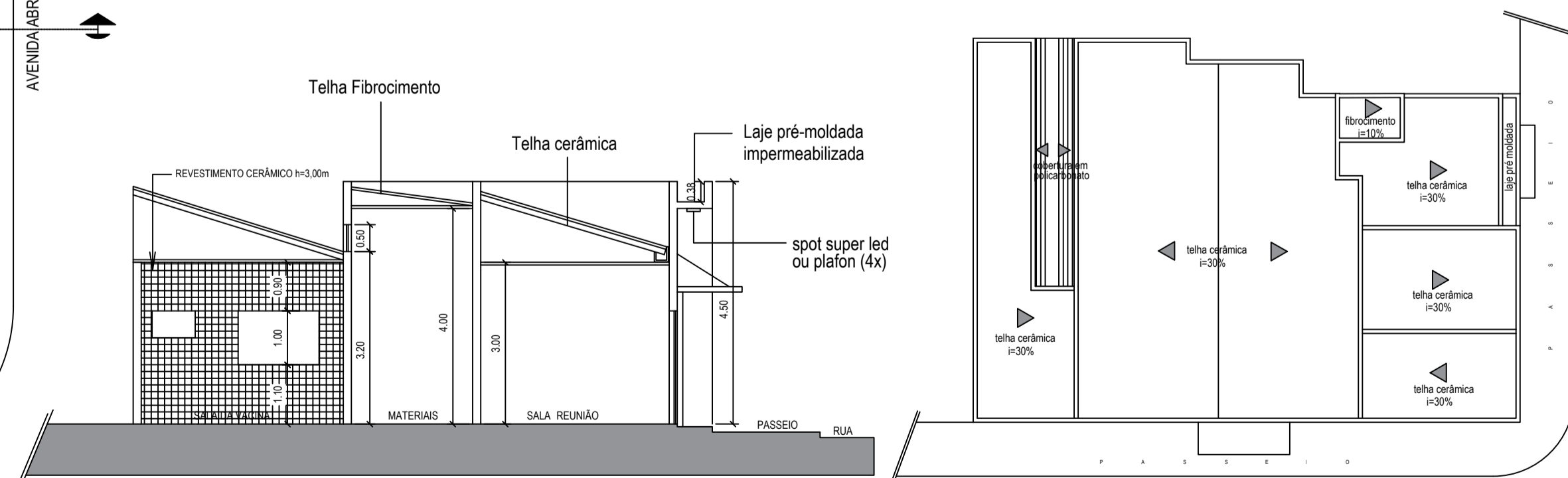

DETALHE 1  
ESC. 1/100

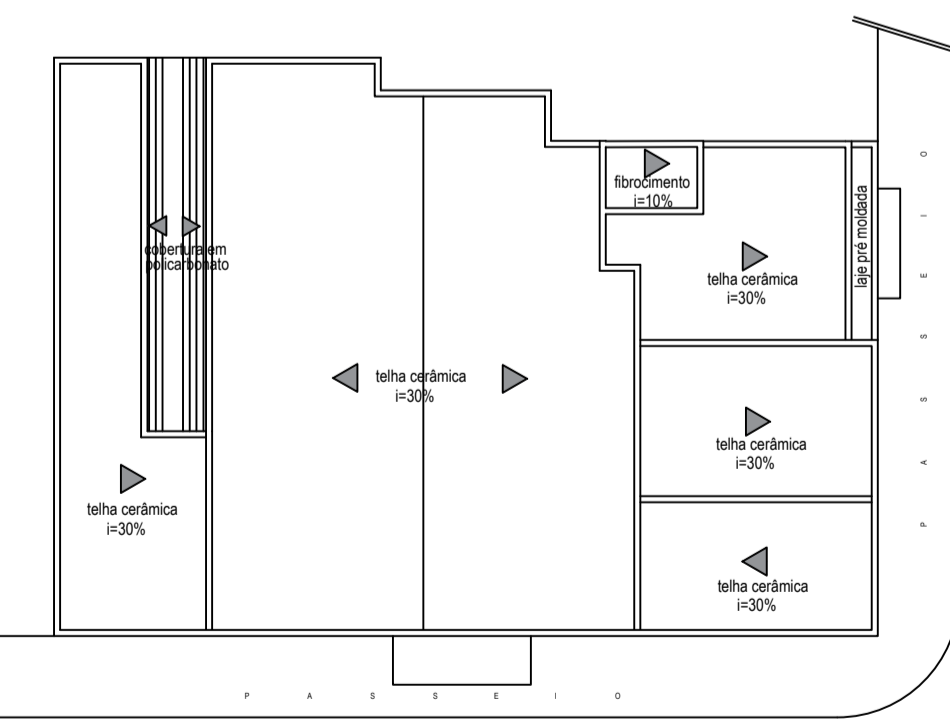

COBERTURA  
ESC. 1/200

MUNICÍPIO DE CARDOSO  
 SECRETARIA DE OBRAS E SERVIÇOS PÚBLICOS  
 RUA DR. CENOBELINO DE BARROS SERRA, 870 CEP 15.570-000 FONE 17-3466.3900  
 E-mail: secretariabras@cardoso.sp.gov.br

PROJETO ARQUITETÔNICO

FOLHA  
01/02

ASSUNTO: REFORMA E AMPLIAÇÃO DA E.S.F. DE SÃO JOÃO DO MARINHEIRO  
 LOCAL: RUA DO COMÉRCIO ESQ. AVENIDA ABREU - SÃO JOÃO DO MARINHEIRO  
 PROPRIETÁRIO: MUNICÍPIO DE CARDOSO  
 ESCALA: INDICADA  
 DATA: MARÇO / 2018

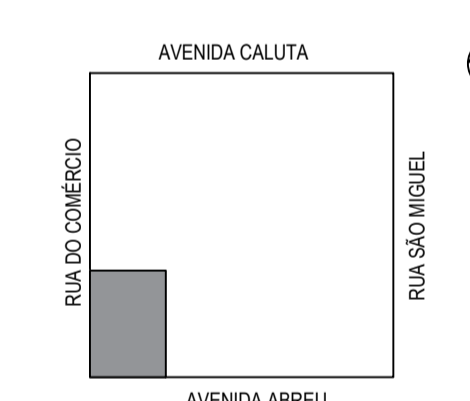

JAIR CESAR NATTES  
 Prefeito do Município de Cardoso  
 CNPJ 46935763/0001-25

JANDERSON JOSÉ RODRIGUES DIAS  
 SECRETÁRIO DE OBRAS E SERVIÇOS PÚBLICOS  
 ENG. CIVIL CREA/SP 506991784-5

ÁREAS EM m²	DESCRIÇÃO	ÁREA (m²)
	DEMOLIÇÃO	54,66m²
	AMPLIAÇÃO	174,95m²
	TOTAL DA CONSTRUÇÃO	263,04m²

ART Nº 28027230180553302

PREFEITURA