

FACHADA  
ESC. 1:100

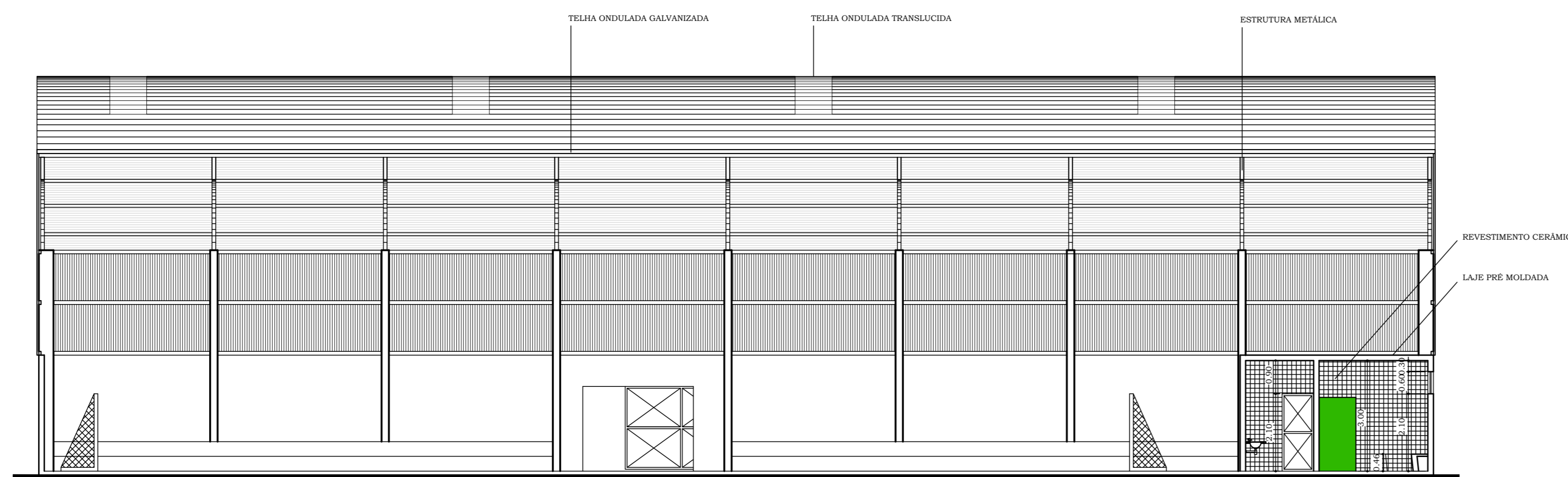

CORTE AA  
ESC. 1:100

COMPARTIMENTO	A. (M2)	INSULACAO	VENTILACAO	ESQUADRIA	UTILIZADA	AREA	TOTAL
A. PISO	1/25	1/75	1/75	1/75	6048	DMEN.	AREA
VEST. MASCULINO	28.84	3.33	1.66	3	17000.00	2.96	1.98
VEST. FEMININO	28.84	3.33	1.66	3	17000.00	2.96	1.98

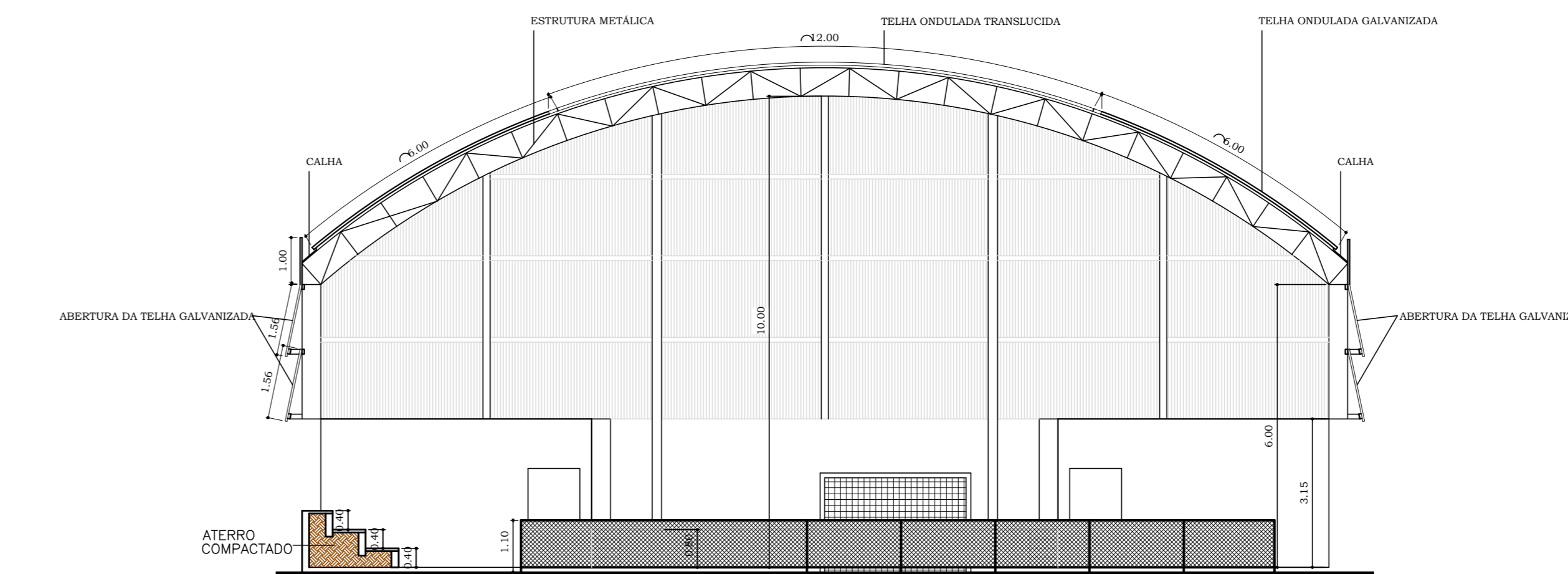

CORTE BB  
ESC. 1:100

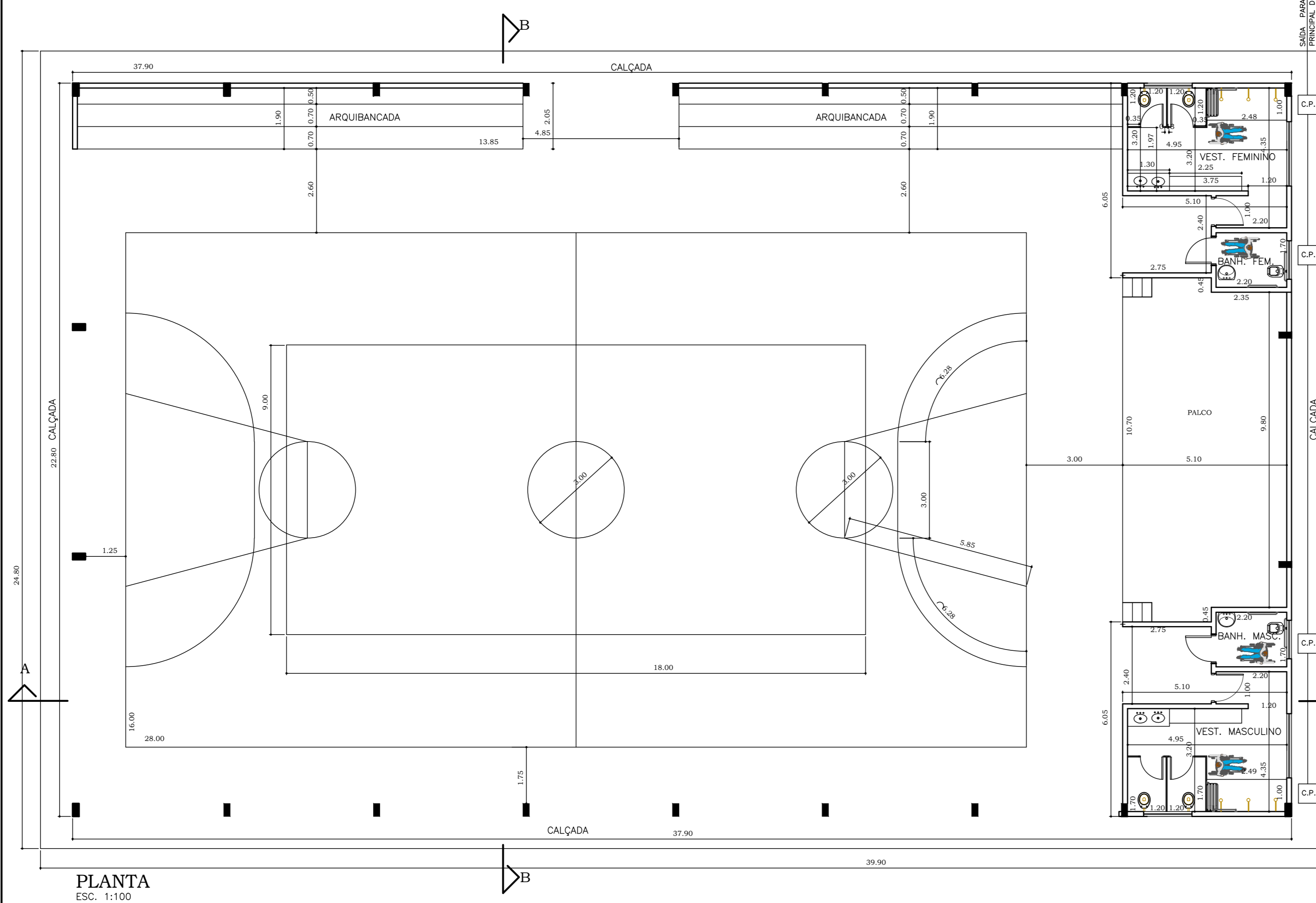

PLANTA  
ESC. 1:100

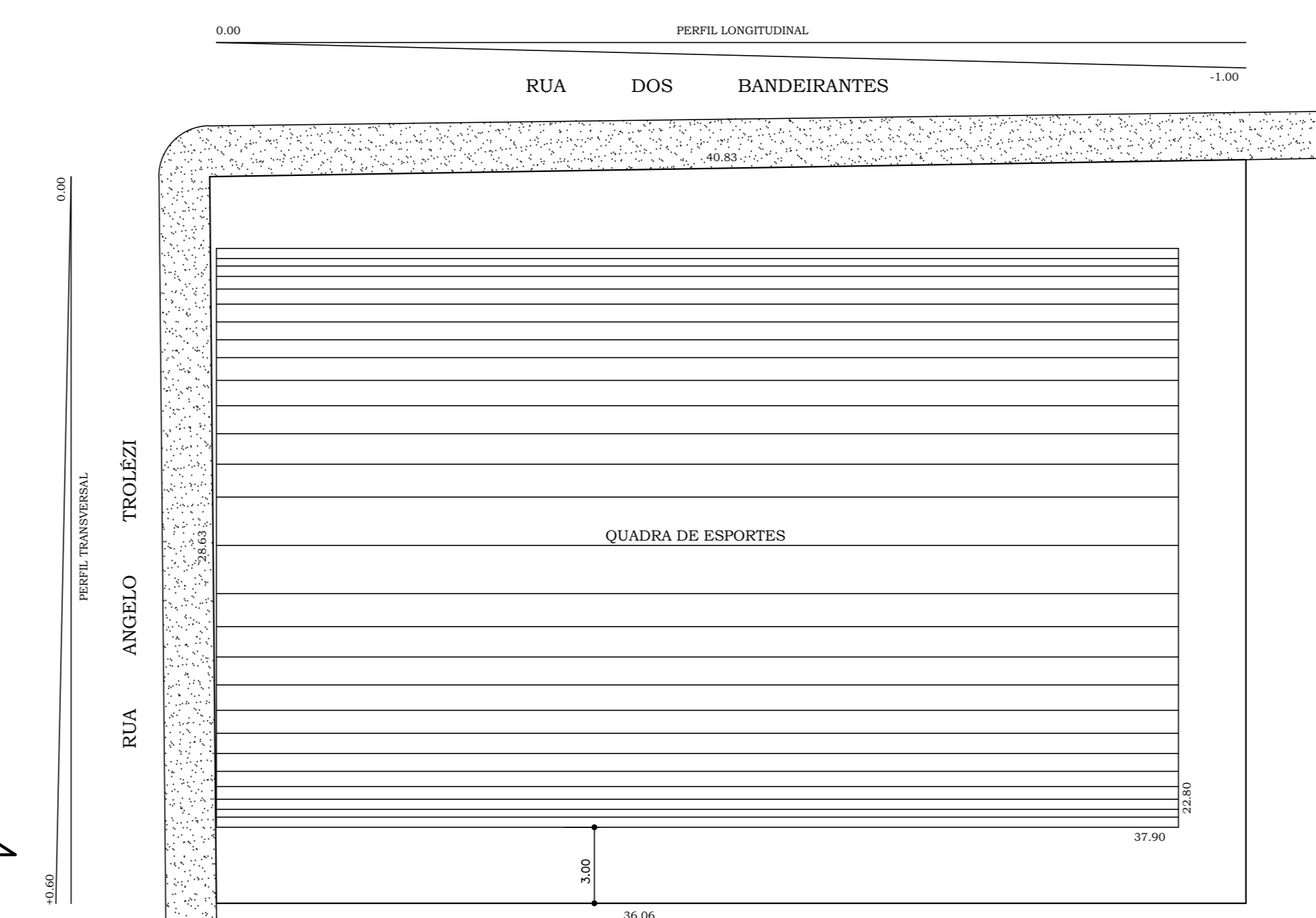

PLANTA DE LOCALIÇÃO  
ESC. 1:200

**PREFEITURA DO MUNICÍPIO DE CARDOSO**

**PROJETO ARQUITETONICO** FOLHA - 01/03

ASSUNTO: QUADRA POLIESPORTIVA COBERTA  
 LOCAL: AVENIDA GONÇALVES P/ LOTE 02 - QUADRA 025  
 DISTRITO: SÃO JOÃO DO MARINHEIRO  
 INTERESSADO: PREFEITURA DO MUNICÍPIO DE CARDOSO  
 MUNICÍPIO: CARDOSO - SP - "CIDADE DOS GRANDES LAGOS"

SITUAÇÃO S/ESCALA

ÁREAS

TERRENO 9.356,00 m<sup>2</sup>  
 QUADRA DE ESPORTES 864,12 m<sup>2</sup>

LEONARDO GOMES DA SILVA  
 PREFEITO

WILLIAM JOSÉ REGIANI  
 Engº CREA 0400336348

A.R.T. - 92221220131138151 DATA: AGOSTO/2013

APROVAÇÃO